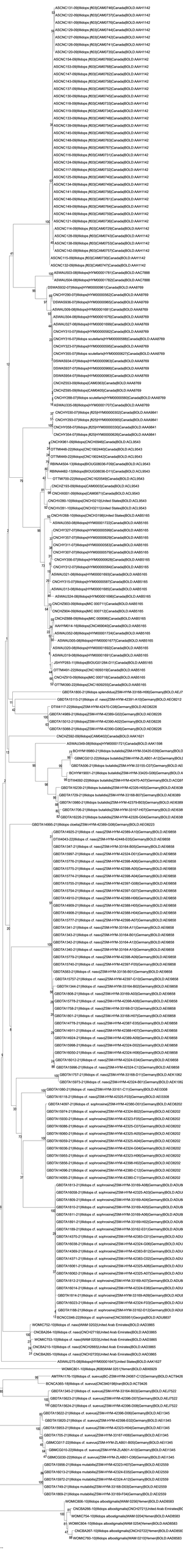
ASCNC131-09|Ilidops |R03|CAM0746|Canada|BOLD:AAH1142
ASCNC122-09|Ilidops |R03|CAM0737|Canada|BOLD:AAH1142
ASCNC161-09|Ilidops |R03|CAM0776|Canada|BOLD:AAH1142
ASCNC129-09|Ilidops |R03|CAM0744|Canada|BOLD:AAH1142
ASCNC127-09|Ilidops |R03|CAM0742|Canada|BOLD:AAH1142
ASCNC126-09|Ilidops |R03|CAM0741|Canada|BOLD:AAH1142
ASCNC120-09|Ilidops |R03|CAM0735|Canada|BOLD:AAH1142
ASCNC154-09|Ilidops |R03|CAM0769|Canada|BOLD:AAH1142
ASCNC153-09|Ilidops |R03|CAM0768|Canada|BOLD:AAH1142
ASCNC147-09|Ilidops |R03|CAM0762|Canada|BOLD:AAH1142
ASCNC143-09|Ilidops |R03|CAM0758|Canada|BOLD:AAH1142
ASCNC137-09|Ilidops |R03|CAM0752|Canada|BOLD:AAH1142
ASCNC130-09|Ilidops |R03|CAM0745|Canada|BOLD:AAH1142
ASCNC118-09|Ilidops |R03|CAM0733|Canada|BOLD:AAH1142
ASCNC119-09|Ilidops |R03|CAM0734|Canada|BOLD:AAH1142
ASCNC133-09|Ilidops |R03|CAM0748|Canada|BOLD:AAH1142
ASCNC139-09|Ilidops |R03|CAM0754|Canada|BOLD:AAH1142
ASCNC145-09|Ilidops |R03|CAM0760|Canada|BOLD:AAH1142
ASCNC148-09|Ilidops |R03|CAM0763|Canada|BOLD:AAH1142
ASCNC152-09|Ilidops |R03|CAM0767|Canada|BOLD:AAH1142
ASCNC116-09|Ilidops |R03|CAM0731|Canada|BOLD:AAH1142
ASCNC124-09|Ilidops |R03|CAM0739|Canada|BOLD:AAH1142
ASCNC117-09|Ilidops |R03|CAM0732|Canada|BOLD:AAH1142
ASCNC125-09|Ilidops |R03|CAM0740|Canada|BOLD:AAH1142
ASCNC134-09|Ilidops |R03|CAM0749|Canada|BOLD:AAH1142
ASCNC141-09|Ilidops |R03|CAM0756|Canada|BOLD:AAH1142
ASCNC146-09|Ilidops |R03|CAM0761|Canada|BOLD:AAH1142
ASCNC149-09|Ilidops |R03|CAM0764|Canada|BOLD:AAH1142
ASCNC144-09|Ilidops |R03|CAM0759|Canada|BOLD:AAH1142
ASCNC121-09|Ilidops |R03|CAM0736|Canada|BOLD:AAH1142
ASCNC114-09|Ilidops |R03|CAM0729|Canada|BOLD:AAH1142
ASCNC128-09|Ilidops |R03|CAM0743|Canada|BOLD:AAH1142
ASCNC138-09|Ilidops |R03|CAM0753|Canada|BOLD:AAH1142
ASCNC142-09|Ilidops |R03|CAM0757|Canada|BOLD:AAH1142
ASCNC115-09|Ilidops |R03|CAM0730|Canada|BOLD:AAH1142
ASCNC132-09|Ilidops |R03|CAM0747|Canada|BOLD:AAH1142
ASWAU055-08|Ilidops|HYM00001781|Canada|BOLD:AAC7888
ASWAU004-08|Ilidops|HYM00001782|Canada|BOLD:AAC7888
DSWAS932-07|Ilidops|HYM00000961|Canada|BOLD:AAA8769
CNCHY290-07|Ilidops|HYM00000562|Canada|BOLD:AAA8769
DSWAS936-07|Ilidops|HYM00000965|Canada|BOLD:AAA8769
ASWAU309-08|Ilidops|HYM00001681|Canada|BOLD:AAA8769
ASWAU304-08|Ilidops|HYM00001676|Canada|BOLD:AAA8769
ASWAU327-08|Ilidops|HYM00001699|Canada|BOLD:AAA8769
CNCHY310-07|Ilidops|HYM00000582|Canada|BOLD:AAA8769
CNCHY316-07|Ilidops scutellaria|HYM00000588|Canada|BOLD:AAA8769
CNCHY323-07|Ilidops|HYM00000595|Canada|BOLD:AAA8769
CNCHY355-07|Ilidops scutellaria|HYM00000627|Canada|BOLD:AAA8769
DSWAS934-07|Ilidops|HYM00000963|Canada|BOLD:AAA8769
DSWAS937-07|Ilidops|HYM00000966|Canada|BOLD:AAA8769
DSWAS954-07|Ilidops|HYM00000983|Canada|BOLD:AAA8769
CNCHS53-09|Ilidops|CAM00363|Canada|BOLD:AAA8769
CNCHS595-09|Ilidops|CAM00405|Canada|BOLD:AAA8769
CNCHY288-07|Ilidops scutellaria|HYM00000560|Canada|BOLD:AAA8769
ASWAU335-08|Ilidops|HYM00001707|Canada|BOLD:AAA8769
CNCHY030-07|Ilidops |R25|HYM00000302|Canada|BOLD:AAA8641
CNCHY293-07|Ilidops |R25|HYM00000565|Canada|BOLD:AAA8641
CNCHY058-07|Ilidops |R25|HYM00000330|Canada|BOLD:AAA8641
CNCHY354-07|Ilidops |R25|HYM00000626|Canada|BOLD:AAA8641
CNCHY061-09|Ilidops|CNCH09462|Canada|BOLD:ACL9543
CTTMA446-22|Ilidops|CNC190244|Canada|BOLD:ACL9543
CTTMA449-22|Ilidops|CNC190242|Canada|BOLD:ACL9543
RBINA4504-13|Ilidops|BIOUG08036-F09|Canada|BOLD:ACL9543
RBINA482-13|Ilidops|BIOUG08036-D11|Canada|BOLD:ACL9543
CTTMA700-22|Ilidops|CNC190549|Canada|BOLD:ACL9543
CNCH193-09|Ilidops|CAM0003|Canada|BOLD:ACL9543
CNCH0001-09|Ilidops|CAM0167|Canada|BOLD:ACL9543
CNCHY280-10|Ilidops|CNCH3210|United States|BOLD:ACL9543
CNCHY281-10|Ilidops|CNCH3213|United States|BOLD:ACL9543
CNCHY268-10|Ilidops|CNCH3198|United States|BOLD:AAB5165
ASWAU350-08|Ilidops|HYM00001722|Canada|BOLD:AAB5165
CNCHY327-07|Ilidops|HYM00000599|Canada|BOLD:AAB5165
CNCHY357-07|Ilidops|HYM00000629|Canada|BOLD:AAB5165
CNCHY311-07|Ilidops|HYM00000583|Canada|BOLD:AAB5165
CNCHY307-07|Ilidops|HYM00000579|Canada|BOLD:AAB5165
CNCHY356-07|Ilidops|HYM00000628|Canada|BOLD:AAB5165
CNCHY312-07|Ilidops|HYM00000584|Canada|BOLD:AAB5165
ASWAU321-08|Ilidops|HYM00001693|Canada|BOLD:AAB5165
CNCHY315-07|Ilidops|HYM00000587|Canada|BOLD:AAB5165
ASWAU313-08|Ilidops|HYM00001685|Canada|BOLD:AAB5165
ASWAU324-08|Ilidops|HYM00001696|Canada|BOLD:AAB5165
CNCHS063-09|Ilidops|MIC 000101|Canada|BOLD:AAB5165
CNCH904-09|Ilidops|MIC 000712|Canada|BOLD:AAB5165
CNCHZ888-09|Ilidops|MIC 000696|Canada|BOLD:AAB5165
AAHYM014-16|Ilidops|CNC469040|Canada|BOLD:AAB5165
ASWAU352-08|Ilidops|HYM00001724|Canada|BOLD:AAB5165
ASWAU305-08|Ilidops|HYM00001677|Canada|BOLD:AAB5165
ASWAU320-08|Ilidops|HYM00001692|Canada|BOLD:AAB5165
ASWAU319-08|Ilidops|HYM00001691|Canada|BOLD:AAB5165
JSHYP283-11|Ilidops|BIOUG01284-D11|Canada|BOLD:AAB5165
CTTMA491-22|Ilidops|CNC190319|Canada|BOLD:AAB5165
CNCH2910-09|Ilidops|MIC 000718|Canada|BOLD:AAB5165
CTTMG390-22|Ilidops|CNC1609255|Canada|BOLD:AAB5165
GBTA1800-21|Ilidops splendidus|ZSM-HYM-3316B-N06|Germany|BOLD:AEJ7519
GBTA15115-21|Ilidops cf. nasoZSM-HYM-34231-A10|Germany|BOLD:AEJ8612
DTIM4117-22|Ilidops|ZSM-HYM-42470-C06|Germany|BOLD:AEO8226
GBTA14969-21|Ilidops|ZSM-HYM-42369-G02|Germany|BOLD:AEO8226
GBTA15012-21|Ilidops|ZSM-HYM-42390-A02|Germany|BOLD:AEO8226
GBTA15088-21|Ilidops|ZSM-HYM-42390-G06|Germany|BOLD:AEO8226
CNCH2592-09|Ilidops|CAM0402|Canada|BOLD:AAK1621
ASWAU349-08|Ilidops|HYM00001721|Canada|BOLD:AAK1598
BCHYM18980-21|Ilidops bulatidis|ZSM-HYM-33420-E09|Germany|BOLD:AEL7562
GBMCG0012-22|Ilidops bulatidis|ZSM-HYM-2LABO1-A12|Germany|BOLD:AEL7562
GBTA5056-21|Ilidops bulatidis|ZSM-HYM-33155-C07|Germany|BOLD:AEL7562
BCHYM19001-21|Ilidops bulatidis|ZSM-HYM-33420-G06|Germany|BOLD:ACQ9731
DTIM4092-22|Ilidops bulatidis|ZSM-HYM-42470-A07|Germany|BOLD:ACQ9731
GBDTA16239-21|Ilidops bulatidis|ZSM-HYM-42326-H05|Germany|BOLD:AEI6389
GBDTA1729-21|Ilidops bulatidis|ZSM-HYM-33168-B07|Germany|BOLD:AEI6389
GBDTA13980-21|Ilidops bulatidis|ZSM-HYM-42379-B03|Germany|BOLD:AEI6389
GBDTA1706-21|Ilidops bulatidis|ZSM-HYM-33167-H07|Germany|BOLD:AEI6389
GBDTA16026-21|Ilidops bulatidis|ZSM-HYM-42324-G06|Germany|BOLD:AEI6389
GBDTA14995-21|Ilidops obsoleta|ZSM-HYM-42389-G08|Germany|BOLD:AEI6023
GBDTA14925-21|Ilidops cf. nasoZSM-HYM-42389-A10|Germany|BOLD:AEI6858
DTII4043-22|Ilidops cf. nasoZSM-HYM-42448-E05|Germany|BOLD:AEI6858
GBDTA1347-21|Ilidops cf. nasoZSM-HYM-33164-B05|Germany|BOLD:AEI6858
GBDTA15997-21|Ilidops cf. nasoZSM-HYM-42324-D01|Germany|BOLD:AEI6858
GBDTA15776-21|Ilidops cf. nasoZSM-HYM-42398-A06|Germany|BOLD:AEI6858
GBDTA15775-21|Ilidops cf. nasoZSM-HYM-42398-A05|Germany|BOLD:AEI6858
GBDTA15774-21|Ilidops cf. nasoZSM-HYM-42398-A04|Germany|BOLD:AEI6858
GBDTA15755-21|Ilidops cf. nasoZSM-HYM-42397-G08|Germany|BOLD:AEI6858
GBDTA15754-21|Ilidops cf. nasoZSM-HYM-42397-G07|Germany|BOLD:AEI6858
GBDTA14910-21|Ilidops cf. nasoZSM-HYM-42388-H06|Germany|BOLD:AEI6858
GBDTA14909-21|Ilidops cf. nasoZSM-HYM-42388-H05|Germany|BOLD:AEI6858
GBDTA14908-21|Ilidops cf. nasoZSM-HYM-42388-H04|Germany|BOLD:AEI6858
GBDTA15777-21|Ilidops cf. nasoZSM-HYM-42398-A07|Germany|BOLD:AEI6858
GBDTA1341-21|Ilidops cf. nasoZSM-HYM-33164-A11|Germany|BOLD:AEI6858
GBDTA1343-21|Ilidops cf. nasoZSM-HYM-33164-B01|Germany|BOLD:AEI6858
GBDTA1342-21|Ilidops cf. nasoZSM-HYM-33164-A12|Germany|BOLD:AEI6858
GBDTA1340-21|Ilidops cf. nasoZSM-HYM-33164-A10|Germany|BOLD:AEI6858
GBDTA15779-21|Ilidops cf. nasoZSM-HYM-42398-A09|Germany|BOLD:AEI6858
GBDTA15740-21|Ilidops cf. nasoZSM-HYM-42397-F05|Germany|BOLD:AEI6858
GBDTA583-21|Ilidops cf. nasoZSM-HYM-33156-B01|Germany|BOLD:AEI6858
GBDTA15757-21|Ilidops cf. nasoZSM-HYM-42397-G03|Germany|BOLD:AEI6858
GBDTA1344-21|Ilidops cf. nasoZSM-HYM-33164-B02|Germany|BOLD:AEI6858
GBDTA1808-21|Ilidops cf. nasoZSM-HYM-33169-A03|Germany|BOLD:AEI6858
GBDTA15778-21|Ilidops cf. nasoZSM-HYM-42398-A08|Germany|BOLD:AEI6858
GBDTA1758-21|Ilidops cf. nasoZSM-HYM-33168-D12|Germany|BOLD:AEI6858
GBDTA1801-21|Ilidops cf. nasoZSM-HYM-33168-H07|Germany|BOLD:AEI6858
GBDTA14778-21|Ilidops cf. nasoZSM-HYM-42387-E05|Germany|BOLD:AEI6858
GBDTA14911-21|Ilidops cf. nasoZSM-HYM-42388-H07|Germany|BOLD:AEI6858
GBDTA14924-21|Ilidops cf. nasoZSM-HYM-42389-A09|Germany|BOLD:AEI6858
GBDTA15998-21|Ilidops cf. nasoZSM-HYM-42324-D02|Germany|BOLD:AEI6858
GBDTA16050-21|Ilidops cf. nasoZSM-HYM-42324-H06|Germany|BOLD:AEI6858
GBDTA16012-21|Ilidops cf. nasoZSM-HYM-42324-E04|Germany|BOLD:AEI6858
GBDTA15996-21|Ilidops cf. nasoZSM-HYM-42324-C12|Germany|BOLD:AEI6858
GBDTA1757-21|Ilidops cf. nasoZSM-HYM-33168-D11|Germany|BOLD:AEK1062
GBDTA15973-21|Ilidops cf. nasoZSM-HYM-42324-B01|Germany|BOLD:AEK1062
GBDTA1060-21|Ilidops cf. nasoZSM-HYM-33161-C11|Germany|BOLD:AEI3300
GBDTA16118-21|Ilidops cf. nasoZSM-HYM-42325-F03|Germany|BOLD:AEI3308
GBDTA14097-21|Ilidops cf. sophroniseZSM-HYM-42380-D01|Germany|BOLD:AEO8202
GBDTA15974-21|Ilidops cf. sophroniseZSM-HYM-42324-B02|Germany|BOLD:AEO8202
GBDTA15930-21|Ilidops cf. sophroniseZSM-HYM-42323-F05|Germany|BOLD:AEO8202
GBDTA16086-21|Ilidops cf. sophroniseZSM-HYM-42325-C07|Germany|BOLD:AEO8202
GBDTA16060-21|Ilidops cf. sophroniseZSM-HYM-42325-A05|Germany|BOLD:AEO8202
GBDTA16059-21|Ilidops cf. sophroniseZSM-HYM-42325-A04|Germany|BOLD:AEO8202
GBDTA16036-21|Ilidops cf. sophroniseZSM-HYM-42324-G04|Germany|BOLD:AEO8202
GBDTA15955-21|Ilidops cf. sophroniseZSM-HYM-42323-H06|Germany|BOLD:AEO8202
GBDTA15856-21|Ilidops cf. sophroniseZSM-HYM-42398-H02|Germany|BOLD:AEO8202
GBDTA14096-21|Ilidops cf. sophroniseZSM-HYM-42380-C12|Germany|BOLD:AEO8202
GBDTA14095-21|Ilidops cf. sophroniseZSM-HYM-42380-C11|Germany|BOLD:AEO8202
GBDTA1813-21|Ilidops cf. sophroniseZSM-HYM-33169-A08|Germany|BOLD:ADU8837
GBDTA1005-21|Ilidops cf. sophroniseZSM-HYM-33161-A05|Germany|BOLD:ADU8837
GBDTA1809-21|Ilidops cf. sophroniseZSM-HYM-33169-A04|Germany|BOLD:ADU8837
GBDTA1810-21|Ilidops cf. sophroniseZSM-HYM-33169-A05|Germany|BOLD:ADU8837
GBDTA1811-21|Ilidops cf. sophroniseZSM-HYM-33169-A06|Germany|BOLD:ADU8837
GBDTA1691-21|Ilidops cf. sophroniseZSM-HYM-33169-H02|Germany|BOLD:ADU8837
GBDTA1189-21|Ilidops cf. sophroniseZSM-HYM-33162-E01|Germany|BOLD:ADU8837
GBDTA14370-21|Ilidops cf. sophroniseZSM-HYM-42383-C01|Germany|BOLD:ADU8837
GBDTA16038-21|Ilidops cf. sophroniseZSM-HYM-42324-G06|Germany|BOLD:ADU8837
GBDTA14369-21|Ilidops cf. sophroniseZSM-HYM-42383-B12|Germany|BOLD:ADU8837
GBDTA14371-21|Ilidops cf. sophroniseZSM-HYM-42383-C02|Germany|BOLD:ADU8837
GBDTA16061-21|Ilidops cf. sophroniseZSM-HYM-42325-A06|Germany|BOLD:ADU8837
GBDTA16062-21|Ilidops cf. sophroniseZSM-HYM-42325-A07|Germany|BOLD:ADU8837
GBDTA1812-21|Ilidops cf. sophroniseZSM-HYM-33169-A07|Germany|BOLD:ADU8837
GBDTA16014-21|Ilidops cf. sophroniseZSM-HYM-42324-E06|Germany|BOLD:ADU8837
GBDTA1814-21|Ilidops cf. sophroniseZSM-HYM-33169-A09|Germany|BOLD:ADU8837
GBDTA1923-21|Ilidops cf. sophroniseZSM-HYM-33224-F05|Germany|BOLD:ADU8837
GBDTA1188-21|Ilidops cf. sophroniseZSM-HYM-33162-D12|Germany|BOLD:ADU8837
BCNCC046-22|Ilidops cf. sophroniseCNC505951|Georgia|BOLD:ADU8837
WOMIC752-10|Ilidops cf. nasoWAM 0202|United Arab Emirates|BOLD:AAD3865
CNCBA264-10|Ilidops cf. nasoCNCH2719|United Arab Emirates|BOLD:AAD3865
WOMIC753-10|Ilidops cf. nasoWAM 0203|United Arab Emirates|BOLD:AAD3865
CNCBA210-10|Ilidops cf. nasoCNCH2665|United Arab Emirates|BOLD:AAD3865
CNCBA265-10|Ilidops cf. nasoCNCH2720|United Arab Emirates|BOLD:AAD3865
ASWAU275-08|Ilidops|HYM00001647|United States|BOLD:AAK1627
WOMIC801-10|Ilidops |R08|WAM 0251|Yemen|BOLD:ADU6929
AMTRA1176-15|Ilidops cf. suevusJBC-ZSM-HYM-24067-C12|Germany|BOLD:ACT9426
BCNCA365-18|Ilidops cf. suevusJCNC940198|Iran|BOLD:ACT9426
GBDTA1345-21|Ilidops cf. suevusZSM-HYM-33164-B03|Germany|BOLD:AEJ7522
GBDTA15623-21|Ilidops cf. suevusZSM-HYM-42396-D07|Germany|BOLD:AEJ7522
GBDTA16624-21|Ilidops cf. suevusZSM-HYM-42396-D08|Germany|BOLD:AEJ7522
GBDTA15622-21|Ilidops cf. suevusZSM-HYM-42396-D06|Germany|BOLD:AEI1345
GBDTA15820-21|Ilidops cf. suevusZSM-HYM-42398-E02|Germany|BOLD:AEI1345
GBDTA15953-21|Ilidops cf. suevusZSM-HYM-42323-H04|Germany|BOLD:AEI1345
GBDTA1705-21|Ilidops cf. suevusZSM-HYM-33167-H06|Germany|BOLD:AEI1345
GBMCG017-22|Ilidops cf. suevusZSM-HYM-2LABO1-B05|Germany|BOLD:AEI1345
GBMCG010-22|Ilidops cf. suevusZSM-HYM-2LABO1-A10|Germany|BOLD:AEI1345
GBMCG030-22|Ilidops cf. suevusZSM-HYM-2LABO1-C06|Germany|BOLD:AEI1345
GBDTA15956-21|Ilidops mutabilisZSM-HYM-42323-H07|Germany|BOLD:AEI2559
GBDTA16013-21|Ilidops mutabilisZSM-HYM-42324-E05|Germany|BOLD:AEI2559
GBDTA15972-21|Ilidops mutabilisZSM-HYM-42324-A12|Germany|BOLD:AEI2559
GBDTA1749-21|Ilidops mutabilisZSM-HYM-33168-D03|Germany|BOLD:AEI2559
GBDTA1869-21|Ilidops mutabilisZSM-HYM-33169-F04|Germany|BOLD:AEI2559
WOMIC806-10|Ilidops absostigmalis|WAM 0256|Yemen|BOLD:AAD8583
CNCBA266-10|Ilidops absostigmalis|CNCH2721|United Arab Emirates|BOLD:AAD8583
WOMIC754-10|Ilidops absostigmalis|WAM 0204|Yemen|BOLD:AAD8583
WOMIC804-10|Ilidops absostigmalis|WAM 0254|Yemen|BOLD:AAD8583
CNCBA267-10|Ilidops absostigmalis|CNCH2722|Yemen|BOLD:AAD8583
WOMIC760-10|Ilidops absostigmalis|WAM 0210|Yemen|BOLD:AAD8583
0.02